



院長は超音波の専門医！ 体への負担が少ない婦人科検診コースが充実し、自分に合ったコースを選べる

産婦人科、婦人科のほか、4Dエコー検査、子宮がん、乳がんなどの各種婦人科検診、不妊相談などの診療を行う『丸茂レディースクリニック』。淡いピンクと白を基調とした明るくて清潔感溢れるクリニックです。テレビや雑誌でも活躍している院長の丸茂元三さんは超音波専門医の資格をもつエキスパート。世界最高レベルの4Dエコー装置を導入しており、乳腺、子宮、卵巣などを精査できます。「婦人科疾患の早期発見、治療には正確な診断が欠かせません。そのためにもっとも有効なのが超音波。体への負担もなく、迅速に検査することができます」と丸茂さんは語ります。より検査を行いやすいよう各種コースも用意されていますし、一般検診と合わせて女性特有の疾患に対する検査ができる「レディースチェック」、また「更年期コース」などもあります。いずれも定期的な受診を勧めています。

また、妊婦検診でも4Dエコーで対応してくれますので、お腹の赤ちゃんを立体画像で見て、動画をDVDに録画することができます。赤ちゃんの細かい表情や動き、しぐさなど、妊娠中からお腹の中の赤ちゃんとの視覚的にふれあうことで、きっと出産直後から赤ちゃんに対する愛情が一層ふくらむでしょう。家族と一緒に超音波を見学することも可能です。

(ライター/新川祐子)

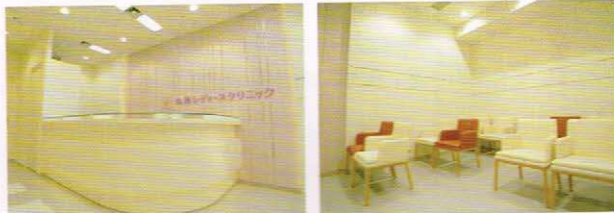

白とピンクに囲まれた温かい雰囲気緊張や不安を和らげてくれます。



最新の医療機器を使用し、院長と優秀なスタッフが女性特有の体の異変に素早く対応します。

丸茂レディースクリニック

まるもレディースクリニック

☎ 03・5575・5778

📍 東京都港区六本木 1-6-1 泉ガーデンタワー 4F

🕒 10:00 ~ 13:00、15:00 ~ 18:00

※ 土曜午後は 17:00 まで

🗓 木・日曜日・祝日

🚶 東京メトロ南北線 六本木一丁目駅改札口直結、

日比谷線 神谷町駅 2 番出口より徒歩約 10 分

<http://www.marumo-ladies.jp>

丸茂レディースクリニック



「地域密着型のかかりつけ医」を目指して丁寧な診察と分かりやすい説明で安心できる治療を提供

東京都墨田区で、整形外科、リハビリテーション科、内科が揃う『両国みどりクリニック』。同院が力を入れているのが、「ロコモティブ・シンドローム（運動器症候群）」の予防に役立つ物理療法と外来リハビリテーションです。最近、マスコミや新聞で盛んに報道されるようになった「ロコモティブ・シンドローム」とは、骨や関節・筋肉などの働きが衰えることで寝たきりや要介護になる危険性がある状態です。「ロコモティブ・シンドローム」を予防することにより、脳血管疾患（脳卒中や心臓病、認知症など）やメタボリック症候群など、さまざまな病気を未然に防ぐことができるといわれています。そのため、同院の物理療法では、電気や超音波治療法、手術療法などで血液循環を改善し、筋肉の緊張や痛みの除去、軽減を目指しています。また、リハビリテーションでは、理学療法士 7 名による筋力トレーニングなどを行っています。予約制なので待たずに治療を受けることができ、医師の診断により理学療法が必要となった場合には、理学療法士が完全個別治療を行ってくれるので安心です。また、電気治療がどうしても苦手という人には、電気なしでの治療にも対応してくれます。スタッフ全員が、患者の安心を最優先にして治療を行っています。

(ライター/新川祐子)

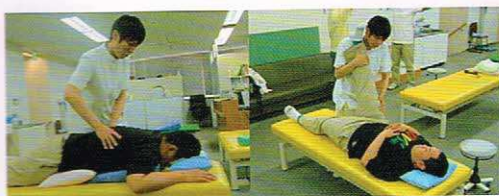

整形外科医と理学療法士がタッグを組んで、さまざまな外傷、慢性疾患に対処します。



一人ひとりの患者さんとゆっくり向き合い、丁寧な診察・分かりやすい説明を心がけ、納得のいく診断・治療を行います。地域密着型のかかりつけ医として役に立てれば幸いです。



院長 西村 暁
兵庫医科大学卒、東京女子医科大学付属第二病院（現・東医療センター）外科、東京女子医科大学整形外科を経て「両国みどりクリニック」の院長に就任。

医療法人社団 徳寺会 両国みどりクリニック

りょうごくみどりクリニック

☎ 03・5669・8811

📍 東京都墨田区 1-19-9 シグマ光機東京本社ビル 1F

🕒 9:00 ~ 13:00、15:30 ~ 18:30

🗓 日曜日・祝日

🚶 都営大井町線 両国駅 A5 出口から徒歩約 2 分、JR 両国駅から徒歩約 5 分

<http://www.ryotokujiri.or.jp/midori-clinic>

両国みどりクリニック

